Musée de la carte postale
Le Carton Voyageur
Quatro Médiathèque

Avril - Bulletin n°117

Quoi de Baud ce mois-ci ?

Ville de Baud

Jeudi 11 avril : Chantier de légo de 14h à 17h

Pour les plus jeunes (mais pas que…), l'association nantaise Créabrick vous propose de découvrir l'architecture de Le Corbusier à l'aide de ces briquettes multicolores d'un célèbre jeu de construction pour enfants. C'est parfois, en famille que les petits se sont découverts des talents de bâtisseurs ! Atelier familial (à partir de 4 ans)

Du 10 au 28 avril : Expo «Démo» par Astrée Lapalus

Artiste fraîchement diplômée, Astrée Lapalus propose des créations basées sur une recherche linguistique, une interrogation sur le sens des mots et leur pérennité remise en cause lorsqu'ils renvoient à des objets ou idées disparus et oubliés. Une exposition qui mêle des formes ludiques et critiques, pour porter des interrogations sur nos modes de vie et de consommation.

Tous les mardis de 14h à 17h : **après-midi belote.**
Tous les jeudis de 18h30 à 19h30 : **visite commentée du musée sur inscription.**
Tous les mardis de 15h à 17h30 : **atelier tricot et couture.**
Tous les mardis de 17h30 à 19h30 : **soirée tarot.**

Samedi 6 avril à 15h : Conférence sur l'épopée des Seiz Breur

Avec Daniel Le Couédic, chercheur associé au Centre de Recherche Bretonne et Celtique (CRBC). Mouvement du renouveau breton de l'entre-deux guerres, ce courant rassemble des intellectuels et artistes guidés par la volonté de donner une image moderniste de la Bretagne sans renier les apports de la tradition.

Vendredi 12 avril à 20h : Concert de Peter-C Factory

Une voix et deux guitares. Un univers entre rock (Radiohead, The National) et folk (Neil Young) avec des compositions personnelles qui réinterprètent la couleur des sentiments. Textes et musiques de Pierrick Corbel sur des arrangements de Stéphane Kerihuel, un duo à découvrir pour cette première séquence rock au Quatro.

Horaires de la médiathèque

Du mardi au samedi
Le mardi de 12h à 19h30
Le mercredi de 10h à 18h
Le jeudi est réservé à l'accueil des scolaires
Le vendredi de 12h à 18h
Le samedi de 10h à 13h et de 14h à 18h
Le dimanche de 14h30 à 18h

Horaires du musée

Le Carton Voyageur est ouvert au public du 1er février au 31 décembre :

Du mardi au dimanche de 14h à 18h.
Le Musée est fermé les jours fériés.

LE MOT DU MAIRE

L'activité commerciale

À Baud comme ailleurs, l'activité commerciale peine à trouver le rythme souhaité.

Pourtant, nous ne pouvons que nous féliciter de la volonté et de la ténacité de nos commerçants.

L'union commerciale vient de se relancer avec à sa tête une jeune présidente, Marion Plasman, nouvelle commerçante sur la zone de Kermestre.

Une opération commerciale est déjà programmée du 20 au 27 avril prochain avec des lots à gagner dans chaque commune et un tirage final doté de deux vélos à assistance électrique.

Le succès de cette opération dépend bien entendu de la fidélité de la clientèle. Par ailleurs, c'est avec beaucoup de satisfaction que l'on constate que plusieurs vitrines jusq'ici disponibles, trouvent preneurs.

De nombreux commerces font aussi l'objet de réaménagements et sont beaucoup plus attractifs. La municipalité, pour sa part, va procéder à la reprise des peintures au sol avant l'été. Quelques aménagements sont aussi programmés dans le centre-ville pour le rendre plus accueillant. L'autorisation de démolir l'ancienne maison Carado, derrière l'église, vient de nous être accordée et cette démolition devrait contribuer à rendre le centre plus accueillant.

Si l'activité commerciale est l'affaire des commercants, c'est aussi l'affaire de nous les Baldiviens. Si nous voulons conserver un centre-ville attractif, dynamique, il faut faire confiance à nos commerçants en faisant nos achats à Baud.

Jean-Paul BERTHO
Maire de Baud

Publication, mise en page et impression : Service Communication
Mairie de Baud
Place Mathurin Martin
56150 BAUD
02.97.51.02.29
communication@mairie-baud.fr

Information municipale

LA MAIRIE VOUS INFORME :

Appel à idées : suite à la suppression du plan d'eau en partie haute, la coulée verte fait peau neuve ! Un aménagement de ce site est en projet afin qu'il reste ce lieu de flânerie, de pique-nique et de détente pour petits et grands. Dans ce cadre, la commission environnement et cadre de vie souhaite connaître votre avis et une boîte à idée est disponible à l'accueil de la mairie. N'hésitez pas à nous faire part de vos idées !

Carte d'identité - Passeport : vacances scolaires, examens, démarches administratives... le renouvellement des pièces d'identités se fait sur RDV. Les besoins en titres d'identités s'intensifient en cette période et les délais ont donc tendance à s'allonger. Il est conseillé de s'y prendre en avance !

Changement d'horaires : la permanence d'accueil sans rendez-vous du CCAS se déroule dorénavant tous les jeudis après-midi au lieu des mardis après-midi.

Enquête INSEE : une enquête sur les ressources et conditions de vie des ménages va être effectuée du 15 au 22 juin 2019. Quelques ménages baldiviens sont concernés, un enquêteur de l'Insee équipé d'une carte officielle prendra contact avec eux.

Le Dressing : les bénévoles de la Banque Alimentaire gèrent une activité de récupération et de redistribution de vêtements. Les collectes de vêtements et de linge de maison ont lieu le second et le quatrième samedi du mois. Ils comptent sur votre solidarité.

Nouvelle installation : Vincent Van Mingeroet, psychopratricien certifié vient d'ouvrir son cabinet au 2 rue Botkermarrec. Renseignements au 06.32.35.98.28.

Vélo électrique : à l'approche des beaux jours, nous vous rappellons qu'un vélo à assistance électrique est disponible gratuitement, sous réservation auprès des services techniques.

Les Rendez-vous du mois d'Avril

Quand ?	Où ?	Quoi ?
Samedi 6	Salle du Scaouët	Loto organisé par le le Baud FC à partir de 20h.
Dimanche 7	Centre Associatif	Braderie du Secours populaire de 10h à 17h.
Dimanche 7	Salle du Scaouët	6ème foire aux plantes organisé par l'Apel Sainte Anne.
Vendredi 12	Salle du Scaouët	Collecte de sang organisée par l'amicale locale des donneurs de sang de 14h30 à 18h30.
Samedi 13 et Dimanche 14	Salle du Scaouët	Baldiland. Tout un week-end pour décompresser et s'amuser sans modération, en famille ou entre amis : toboggans géants, bubble foot, château gonflable. Ouvert de 14h à 18h le samedi, de 10h30 à 18h le dimanche.
Lundi 15	Salle du Scaouët	Conférence sur la canalisation du Blavet et de Pontivy à Hennebont et ses conséquences de 1800 à 1900.
Samedi 20	Salle du Scaouët	33ème Fête bavaroise organisée par Baleour Bro Clarté au profit des associations Le Sourire De Breizh D'Ilyes, Des papillons pour Louna et pour Élodie Lobre.
Samedi 27	Parking de l'école du Centre	Braderie du dressing organisé par la Banque Alimentaire de 9h30 à 17h. Renseignements au 06.40.06.66.19.
Samedi 27	Centre associatif	8ème journée consacrée à Johnny Hallyday et les années 60. Expo, ventes de disques et vinyles de 14h à 18h. Repas dansant et karaoké à partir de 19h30 à la brasserie l'Atelier. Réservation des repas à effectuer avant le 7 avril au 06.89.70.60.41.
Dimanche 28	Circuit de Kernantec	Auto cross organisé par Baldi Auto Cross 56 de 9 h à 19 h.

Bien vivre ensemble

Pour toutes coupes d'arbres, il convient de se renseigner en Maire pour s'assurer de la réglementation qui s'applique sur la parcelle concernée.

Les coupes et abattages d'arbres sont soumis à autorisation préalable dans les bois, forêts et parcs situés sur le territoire des communes où un plan local d'urbanisme a été prescrit.

Les plans locaux d'urbanisme peuvent classer comme espaces boisés, les bois, forêts, parcs à conserver, à protéger ou à créer, qu'ils relèvent ou non du régime forestier, enclos ou non, attenant ou non à des habitations. Ce classement peut s'appliquer également à des arbres isolés, des haies ou réseaux de haies, des plantations d'alignements.

Peines encourues :
Sanction prévue dans l'article R 130-22 du code de l'urbanisme : amende de 5ème classe, soit un maximum de 1500 € (récidive 3000 €).

Sports et Loisirs

Baud FC : match le dimanche 7 Baud reçoit Crugel, l'équipe 2 et 3 reçoivent Guénin. Le dimanche 28, Baud reçoit Locminé, l'équipe 2 reçoit Monterblanc et l'équipe 3 reçoit Camors.

Cyclo club : sortie les 7, 14, 21,22 et 28 avril. Départ du centre associatif à 8h30 le 7 et le 22, départ à 8h15 le reste du mois.

Cinéma « Le Celtic »

Coup de Coeur : Chamboultout
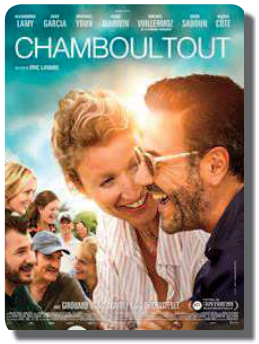
Béatrice célèbre avec les siens la sortie de son livre, dans lequel elle raconte l'accident de son mari qui a bouleversé leur vie. Frédéric a perdu la vue et ne peut s'empêcher de dire tout ce qu'il pense : c'est devenu un homme imprévisible et sans filtre bien que toujours aussi drôle et séduisant. Mais ce livre, véritable hymne-à-la-vie, va déclencher un joyeux pugilat car même si Béatrice a changé les noms, chacun de ses proches cherche à retrouver son personnage. Le groupe d'amis et la famille tanguent... mais certaines tempêtes sont salutaires.